

DEILISKIPULAG ÁSVALLA - BREYTING Á DEILISKIPULAGI ÁSVÖLLUM 1, HAFNARFIRÐI

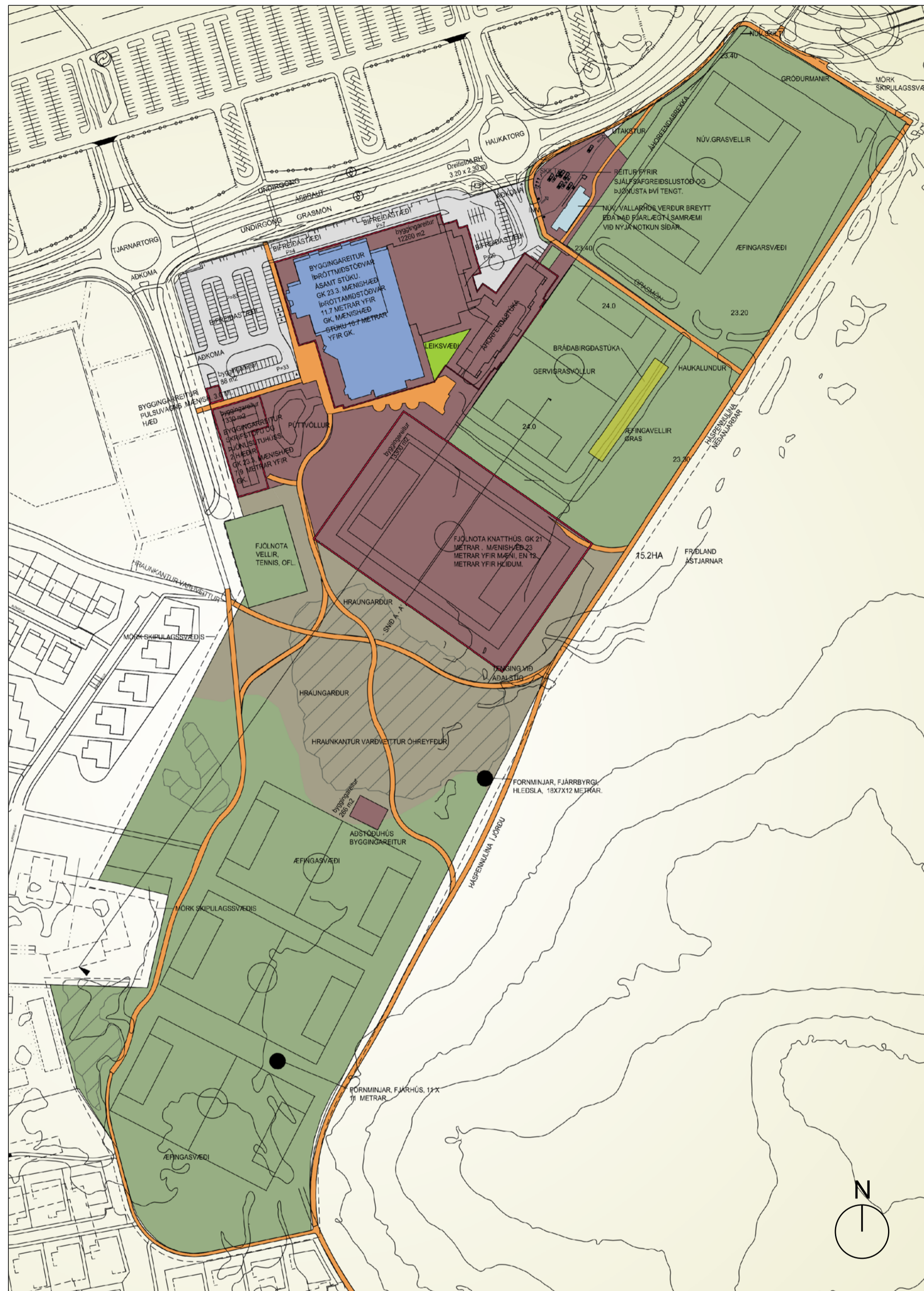

Núgildandi deiliskipulag var samþykkt þann 19.01.2010 og öðlaðist gildi þann 27.01.2010

DEILISKIPULAG Í GILDI

Í gildi er deiliskipulag sem samþykkt var í Skipulags- og Byggingarráði Hafnarfjarðar 19.01.2010 og birt í B-deild 27.01.2010. Þar var m. a. gert ráð fyrir stækun ípróttamiðstöðvar, ípróttasal bætt við núverandi sal, gerð tengibygging að yfirbyggðri stúku og fjölnota knattúss sem fyrirhugað var að byggja yfir gervigrasvöll var flutt sunnan við völinn og snúið þvert á hann.

Breytt deiliskipulag - Stærðartafla:

ÁSVELLIR 1 M ²	LÖÐ M ²								
ÍPRÓTTASVÆÐI	142951								
ÁSVELLIR 3 M ²	LÖÐ M ²	HÚSHÆÐIR	BYGG.M.	N.HL.	ÍBÚDAFJÖLDI	ÍBÚÐIR M ²	STARFSEMI M ²	KJALLARAR M ²	N.HL.
ÍBÚÐARLÖÐ	9995	2-5	10000	1,0	110	10000	-	7700	1,8

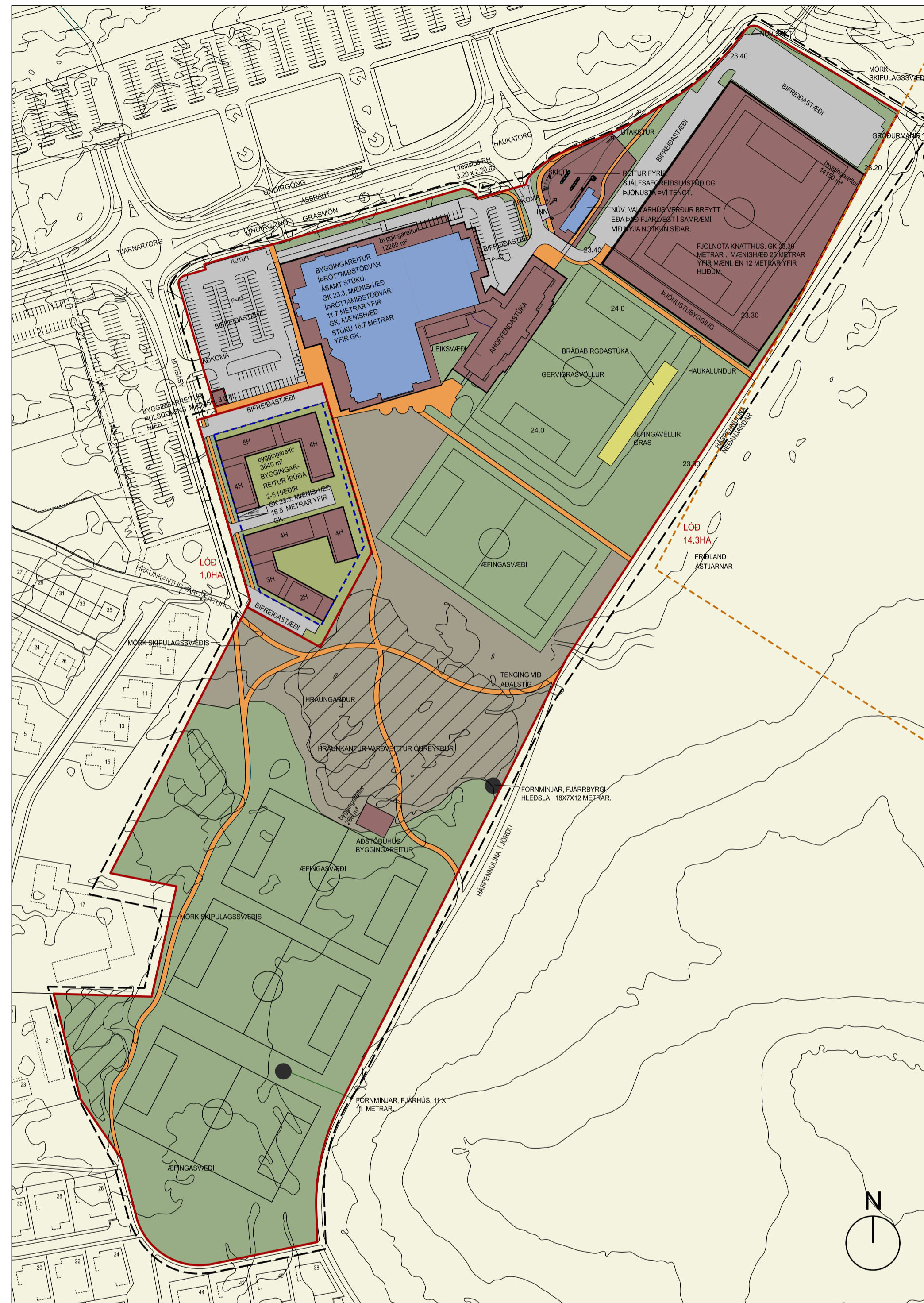

Ný deiliskipulagstillaga mkv 1 : 2000.

GREINARGERÐ MED BREYTTUM SKIPULAGSUPPDRÆTTI.

Hér er lagt fram breytt skipulag Ásvalla, íprótt- og útivistarsvæðis Hauka, Ásvöllum 1, Hafnarfirði.

Tvær meginbreytingar deiliskipulagsins eru þær að hluta lóðar vestan megin er breytt í lóð undir íbúðir annars vegar og hins vegar er fjölnota knattúss færð nyrst á lóð. Breytingarnar felast í eftirfarandi:.

1. Skilgreind er ný lóð vestan megin ípróttamiðstöðvar innan íprótt- og útivistarsvæðis undir íbúðir til að stuðla að fjölbreyttari landnotkun á svæðinu. Stærð íbúðarlóðar er um 1 Ha. Í stað byggingarreitis fyrir skrifstofu- og þjónustuhús vestan ípróttamiðstöðvar er nú gert ráð fyrir um 100 - 110 íbúðum, eða um 10.000 m² byggingarmagni, og er byggingarreitur stækkaður. Gert er ráð fyrir 2-5 hæða byggingum. Mænishæð er hæst 16,5 metrar yfir gólfkóta. Áhersla er lögð á vandaða hönnun íbúðahúsa og fjölbreytt efnis- og litaval. Einnig er lögð áhersla á uppbotr og forðast skal einsleita fleti útvegga. Þök eru almennt einhalla en þakgarðar eru heimildir þar sem aðstæður leyfa. Norðan og sunnan byggingarreitis er gert ráð fyrir um 60 nýjum bifreiðastæðum á landi og um 90 stæða bílakjallara undir byggingum á einni hæð. Rampur niður í bílakjallara sem sýndur er á uppdrætti þessum er leiðbeinandi. Einnig er gert ráð fyrir nýjum bifreiðastæðum í miðju byggingarreitis þar sem rampur í bílakjallara er sýndur. Nýtingarhlufal ofanjarðar er 1,0.

2. Fjölnota knattúss sem fyrirhugað var að byggja sunnan við gervigrasvöll er flutt nyrst á lóð til að stuðla að betri nýtingu lóðar og svo byggingin raski sem minnst núverandi íbúðabyggð í nágrenninu. Milda skal ásynd byggingarinnar að umhverfi sínu með efnis- og litavali. Mænishæð yfir miðju vallar er 25 metrar en 12 metrar yfir hlíðum. Byggingareitur er að grunnfleti 14,150 m². Stærð ípróttahúss er að innanmáli 82,5m x 120m eða 9.900 m²(nettó). Lágmarksloft hæð er 20m undir bita í miðju vallar (alla lengd salar) og 11m yfir hlíðarlínu vallar. Í knattússi skal gera ráð fyrir gervigrasvelli 68m x 105m en leggja skal gervigras a.m.k. 1,5 m út fyrir hlíðar- og endalínur. Miðað er við tvær hlaupbrautir og uppþitunarsvæði lagt tartan hringinn í kringum knattspyrnuvöllinn. Gert er ráð fyrir ca. 900 m² lágreistri þjónustubyggingu samtengdri knattússinu innan sama byggingarreitis. Þjónustubyggingin skal staðsett þannig að hún nýst bæði gervigrasvelli til suðurs og knattússi til norðurs. Mænishæð þjónustubyggingar er 5 metrar. Gert er ráð fyrir um 230 nýjum bifreiðastæðum vestan og norðan við knattúss. Aðkoma bifreiða er milli fyrirhugaðrar stúku og núverandi vallarhúss.

Uppgefnir kótar eru leiðbeinandi og verða ákveðnir á mæli- og hæðarlöðum. Sama gildir um stærð íbúðarlóðar. Að öðru leyti gilda eldri skilmálar.

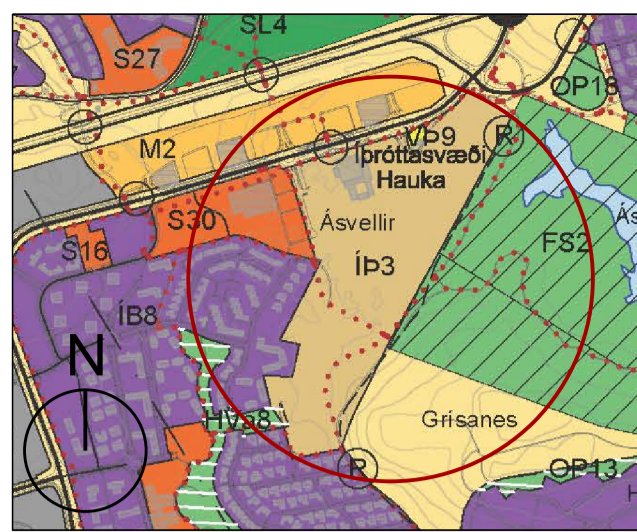

YFIRLIT - HLUTI AÐALSKIPULAGS HAFNARFJ. 2013-2025

Deiliskipulagsuppdráttur þessi fellir úr gildi og kemur í staðinn fyrir deiliskipulagsuppdrátt dagis 19.01.2010 sem öðlaðist gildi þann 27.01.2010

- SKÝRINGAR**
- BYGGINGARREITIR
 - NÚV.BYGGINGAR
 - HRAUNGARÐUR
 - ÖHREYFT HRAUN
 - ÆFINGARSVÆÐI
 - ÍBÚDALÖÐ
 - LÖÐAMÖRK
 - BYGGINGARREITUR KJALLARA
 - MÖRK FRÍLANDS ÁSTJARNAR
 - MÖRK SKIPULAGSSVÆÐIS
 - GÖNGULEIDIR
 - BIFREIÐASTÆÐI OG VEGIR
 - FORNLEIFAR
 - BYGGINGARREITUR BRÁÐABIRGDASTÚKU

- JANÚAR 2020
- Eftir auglýsingu deiliskipulagsins voru gerða smávæglegar breytingar á uppdrætti og greinargerð:
1. Mörk frílands Ástjarnar færð inná uppdrátt.
 2. Byggingarreit fjölnota knattúss breytt.
 3. Byggingarreit íbúðahúsa skýrð og byggingarreit kjallara bætt inn.
 4. Stærðarlíða bætt við.
 5. Greinargerð lagðar.
 6. Viðbótar skýringarmynd bætt inn á skýringaruppdrátt.
 7. Aðkoma bíla að knattússi lagðar.
 8. Lóðarmörksvæðis skilgreind.

DEILISKIPULAGSBREYTING ÞESSI SEM FENGID HEFUR MÁLSMEDFERÐ Í SAMRÆMI VID AKVÆÐI 1. MGR. 43. GR. SKIPULAGSLAGA123 / 2010 VAR SAMÞYKKT Í SKIPULAGS- OG BYGGINGARRÁÐI HAFNARFJARÐAR ÞANN 20...

F. H. SKIPULAGS- OG BYGGINGARRÁÐS ÞANN 20...

F. H. BÆJARSTJÓRNAR HAFNARFJARÐAR ÞANN 20...

TILLAGAN VAR AUGLÝST FRÁ 20... MED ATHUGASEMDAFRESTI TIL 20...

AUGLÝSING UM GILDIÐ TÖKU BREYTINGARINNAVAR BIRT Í B-DEILD STJÓRNARTÍÐINDA ÞANN 20...



ASK ARKITEKTAR EHF
GÍRSRÓSÚLA 101 REYKJANÚK
SMÍ 515 0300 FAX 515 0319
www.ask.is



VERKEFNI
Ásvellir 1, Hafnarfirði

TEGUND TERNINGAR
DEILISKIPULAGSUPPDRÁTTUR
Tilaga að breyttu deiliskipulagi

SKALA 1:2000
MANN
BHI
TERNAD
AK
YFRF.
PG
DAGS
09.09.2019
UTGAFA

VERI.NR.
9623
AÐREKNI.NUMER TERNINGAR
05-01
UTGAFA